

## Backup i migriranje klijenata elektroničke pošte 3.dio

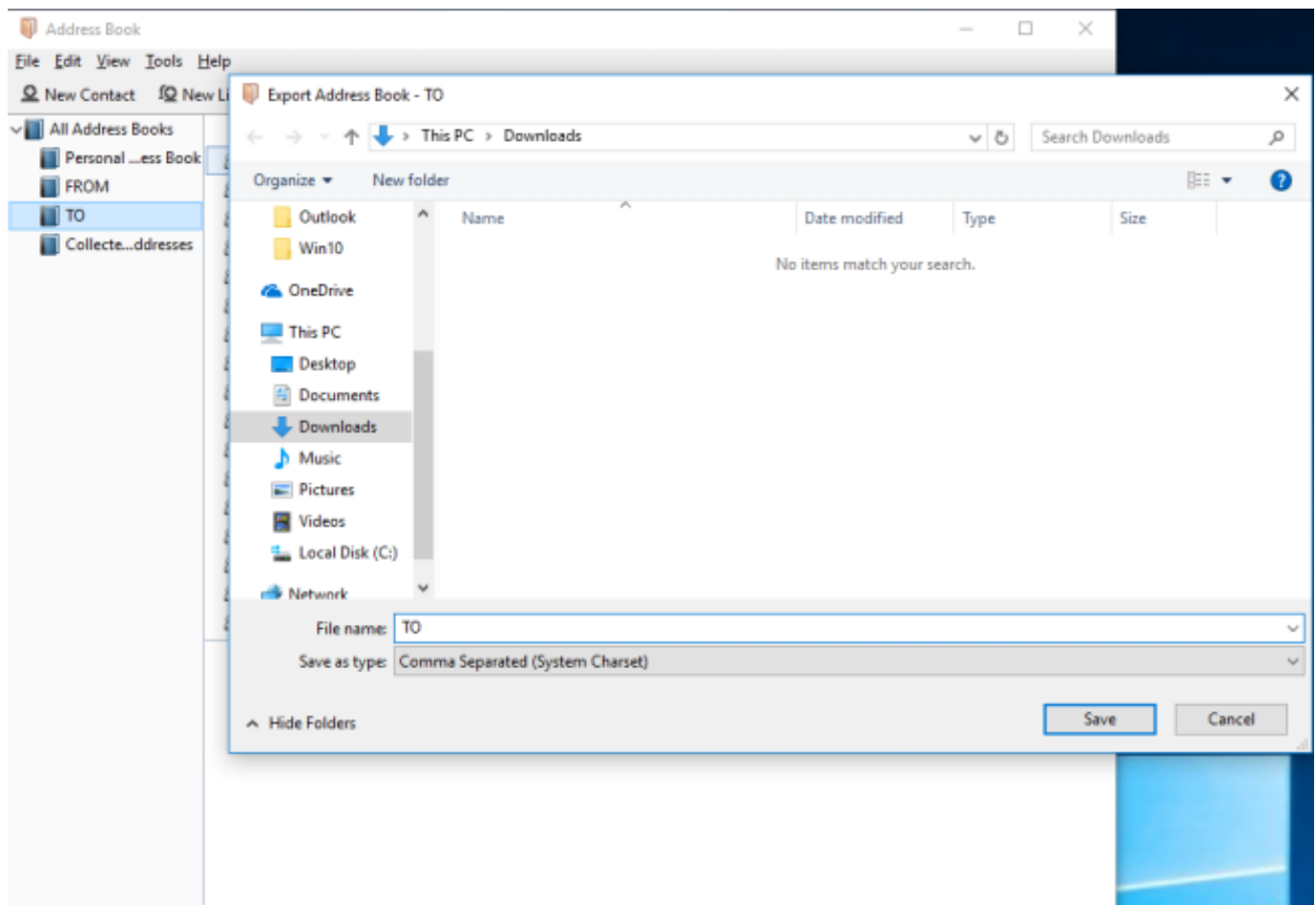

Pronašli smo način kako izdvojiti e-mail adrese iz pronađenih arhivskih poruka ([vidi prethodni članak](#)) [1]. Cilj nam je povratak adresara u *Outlook 2007*. Poslije uspješnog izdvajanja adresa u imenike, u 2 posebna popisa (*TO* i *FROM*) treba podatke preoblikovati u format kompatibilan za prebacivanje u *MS Outlook 2007*. Nalazimo da je to *Comma Separated Values (CSV) Standard File Format* koji je pogodan za *import*.

Iz kartice *Address Book* putem *Tools --> Export...* --> spremimo imenike u *.csv* zapis.



U *MS Outlooku* uzemo imenik putem *File --> Import and Export...* --> *Import from another program or file --> Comma Separated Values (Windows)* i označimo naš *.csv*.

### Import a File



File to import:

C:\Users\user\Documents\FROM.csv Browse ...

Options

Replace duplicates with items imported

Allow duplicates to be created

Do not import duplicate items

< Back
Next >
Cancel

### Import a File



Select destination folder:

- [-] Personal Folders
  - Calendar
  - Contacts
  - Deleted Items
  - Drafts
  - Inbox
  - Journal
  - Junk E-mail
  - Notes
  - Outbox
  - RSS Feeds
  - Sent Items
  - Tasks

< Back
Next >
Cancel

Slijedi bitan korak bez kojeg bismo se vrtili u krug bez pomaka. Kod uvoza treba "mapirati polja". Ako to ne napravite nakon uvoza imate samo *Full name* bez e-mail adrese, to jest neupotrebljiv imenik. Potrebno je na koraku *Import*, odabrati *Map Custom Fields ...*

Import a File

The following actions will be performed:

Import "FROM.csv" into folder: Contacts

Map Custom Fields ...

Change Destination ...

This may take a few minutes and cannot be canceled.

< Back Finish Cancel

Da bi pojednostavili situaciju kod uvoza, odabiremo parametre *Display name* i *e-mail*. Ostale komponente nas ne zanimaju.

Na slici vidimo da su nam *Display name* i *Name* u odgovarajućoj vezi.

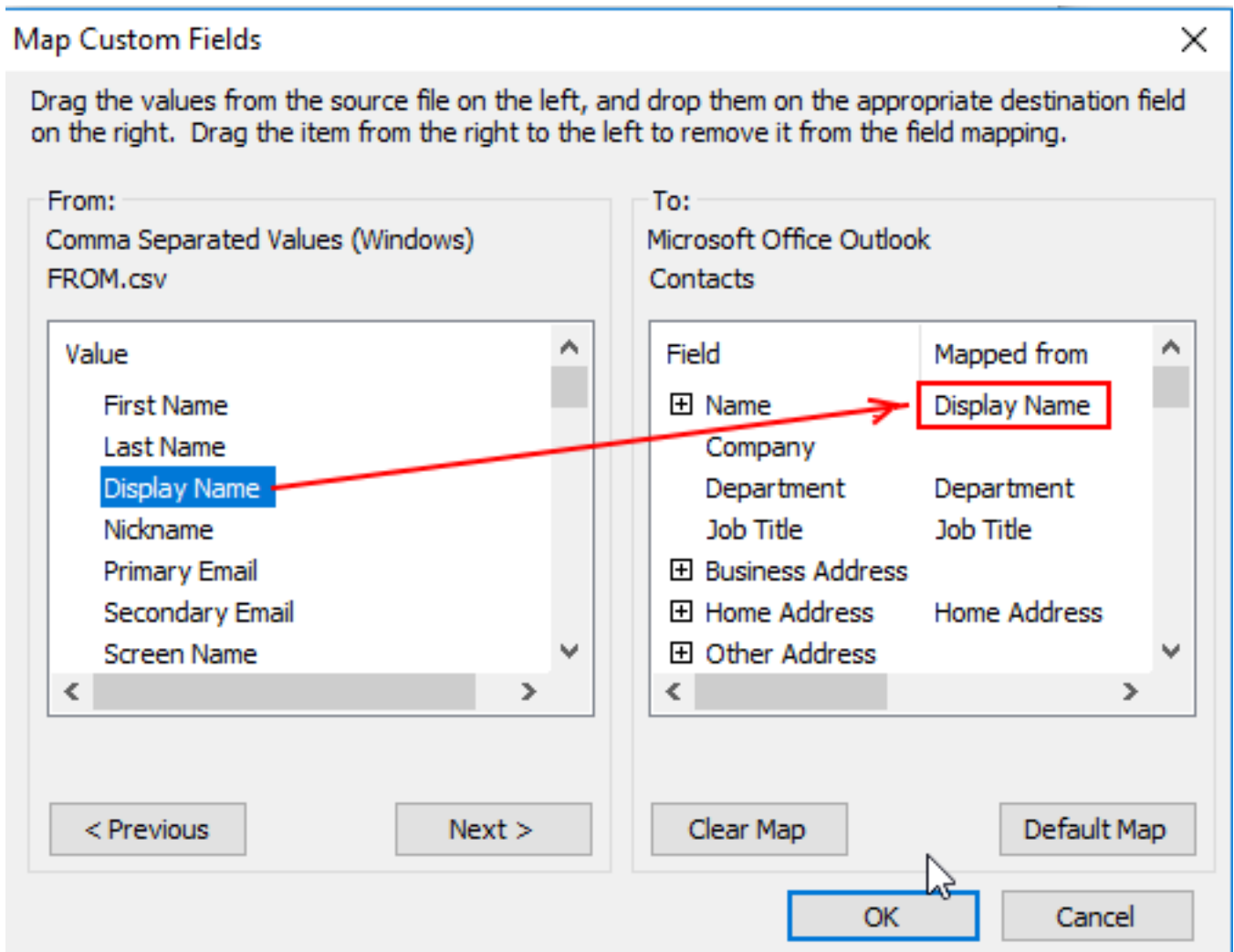

Potražimo na desnoj strani podatak o *email* adresi. Nije nam jednoznačno povezan.

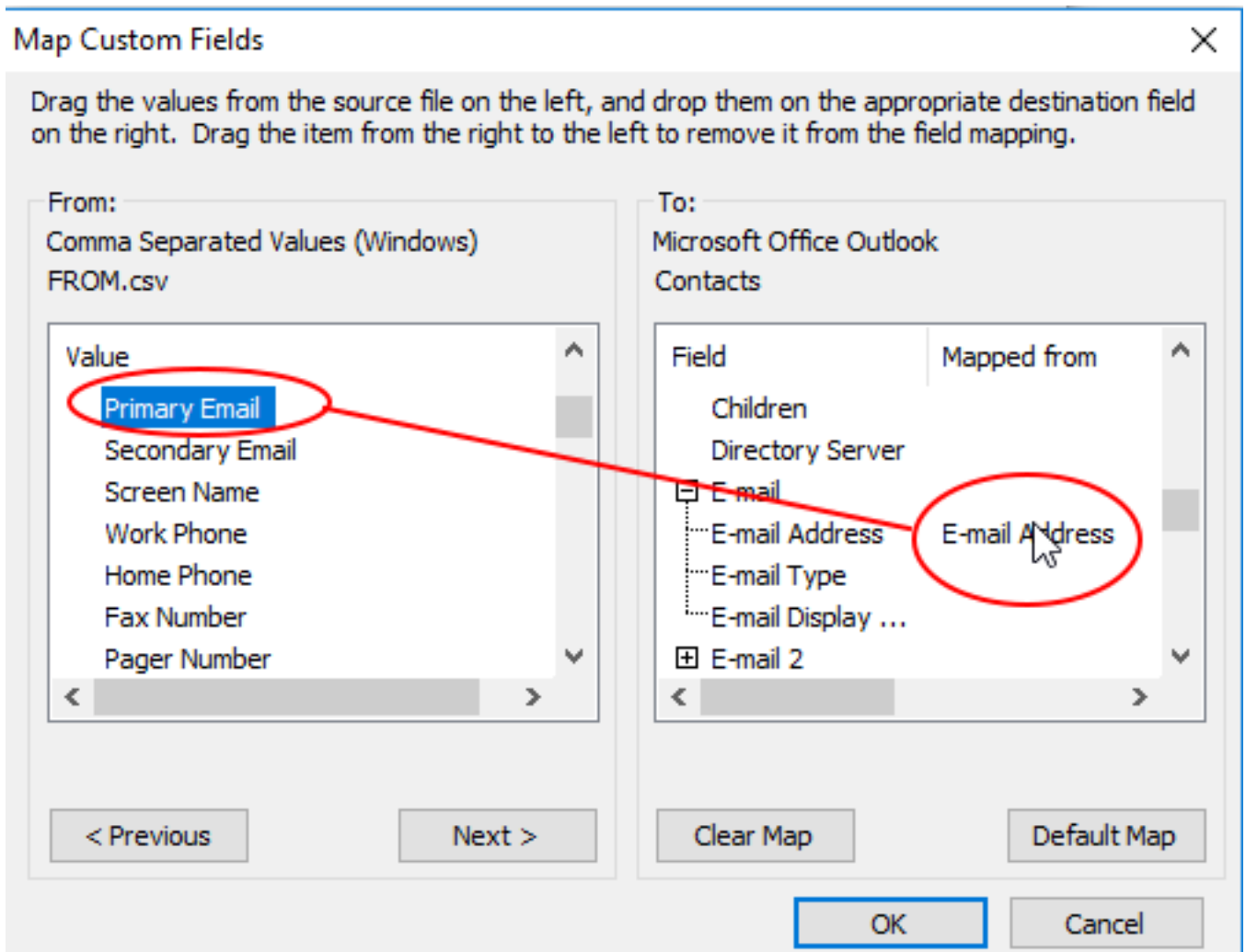

Drag and Drop tehnikom s lijeva na desno dovucimo *Primary mail* kao *E-mail Address* .

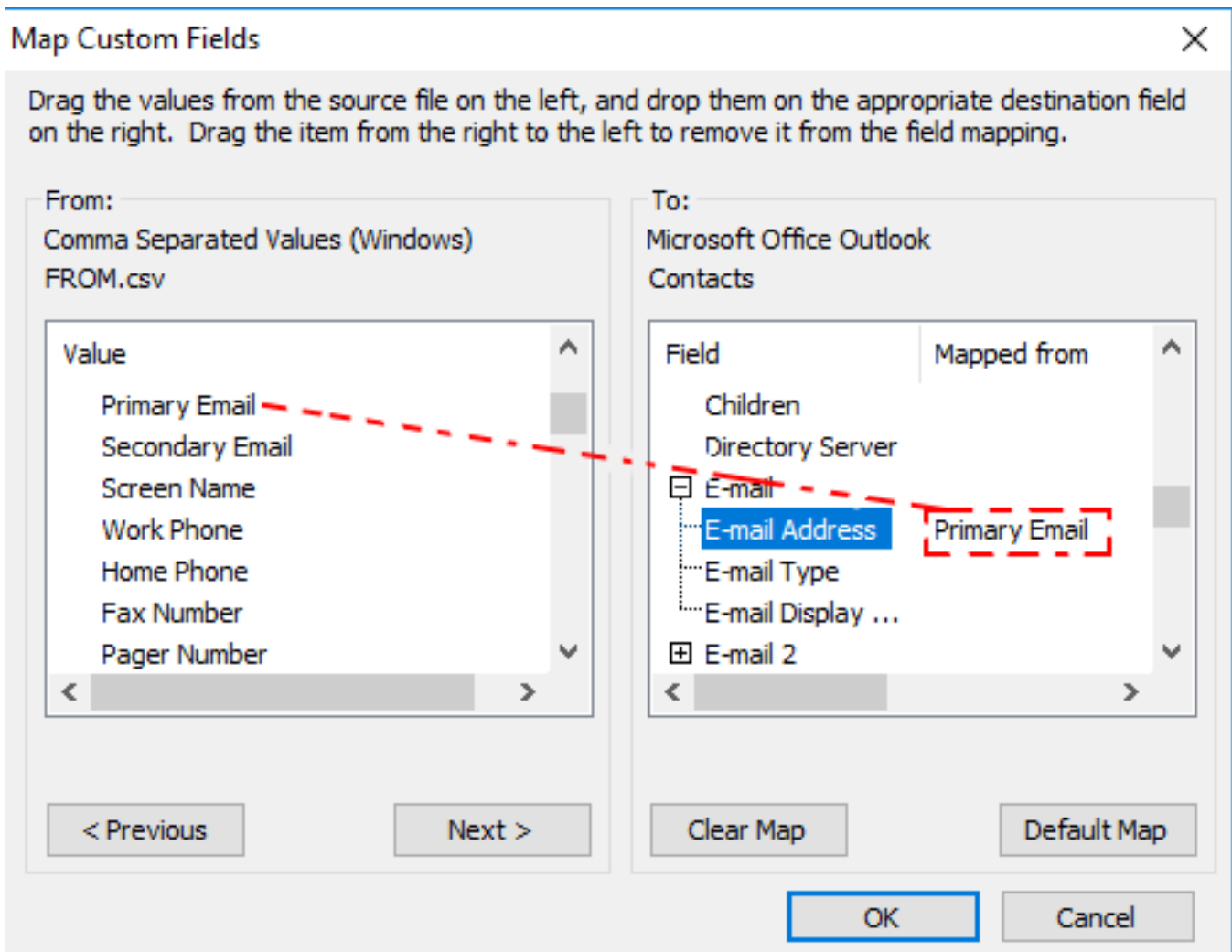

Potvrdimo *OK* i sa *Finish* završimo uvoz imenika - adresara. Oba zapisa *TO.csv* i *FROM.csv* završavaju u "istom košu".

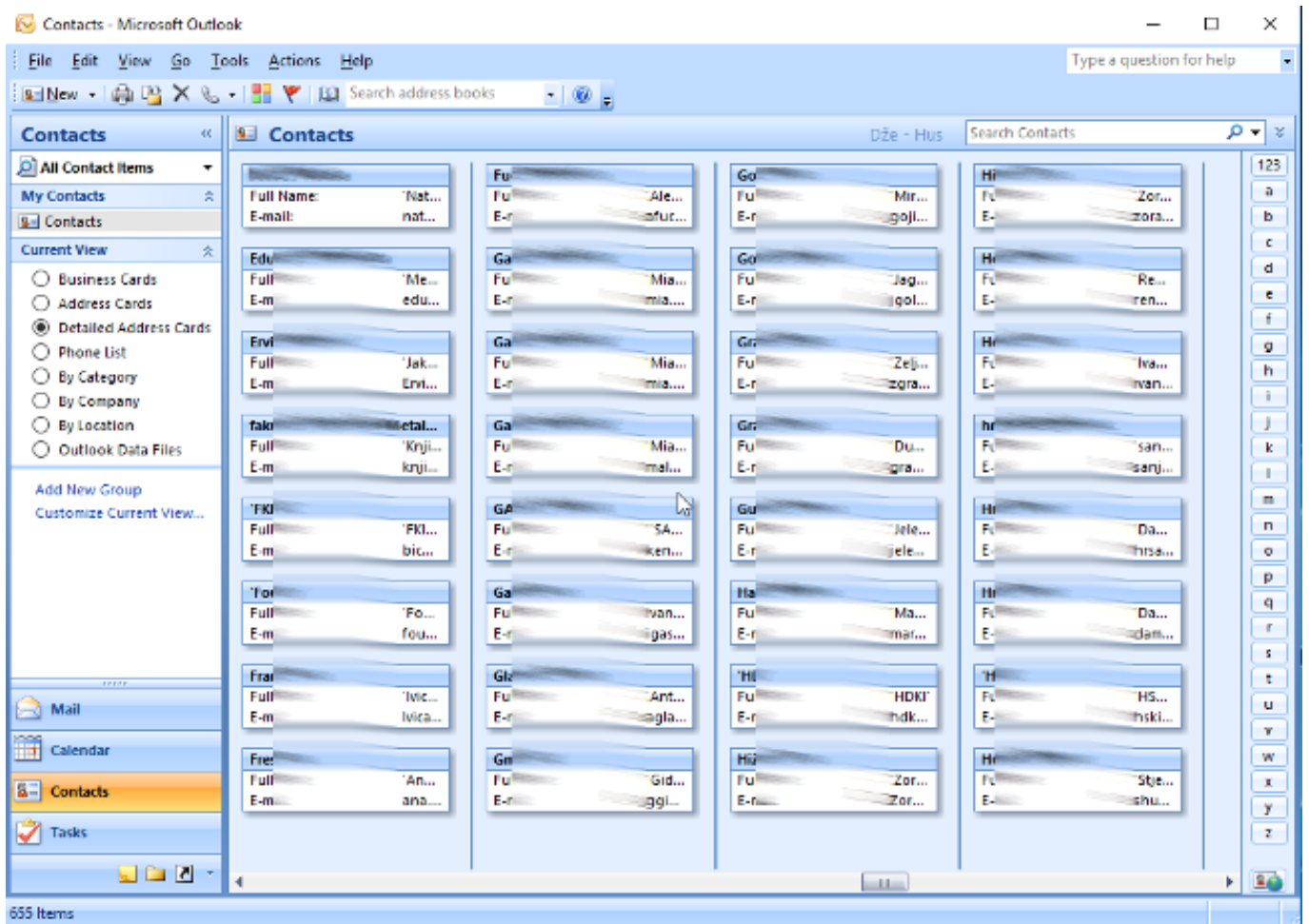

Odnosno u pojedinačnoj kartici.

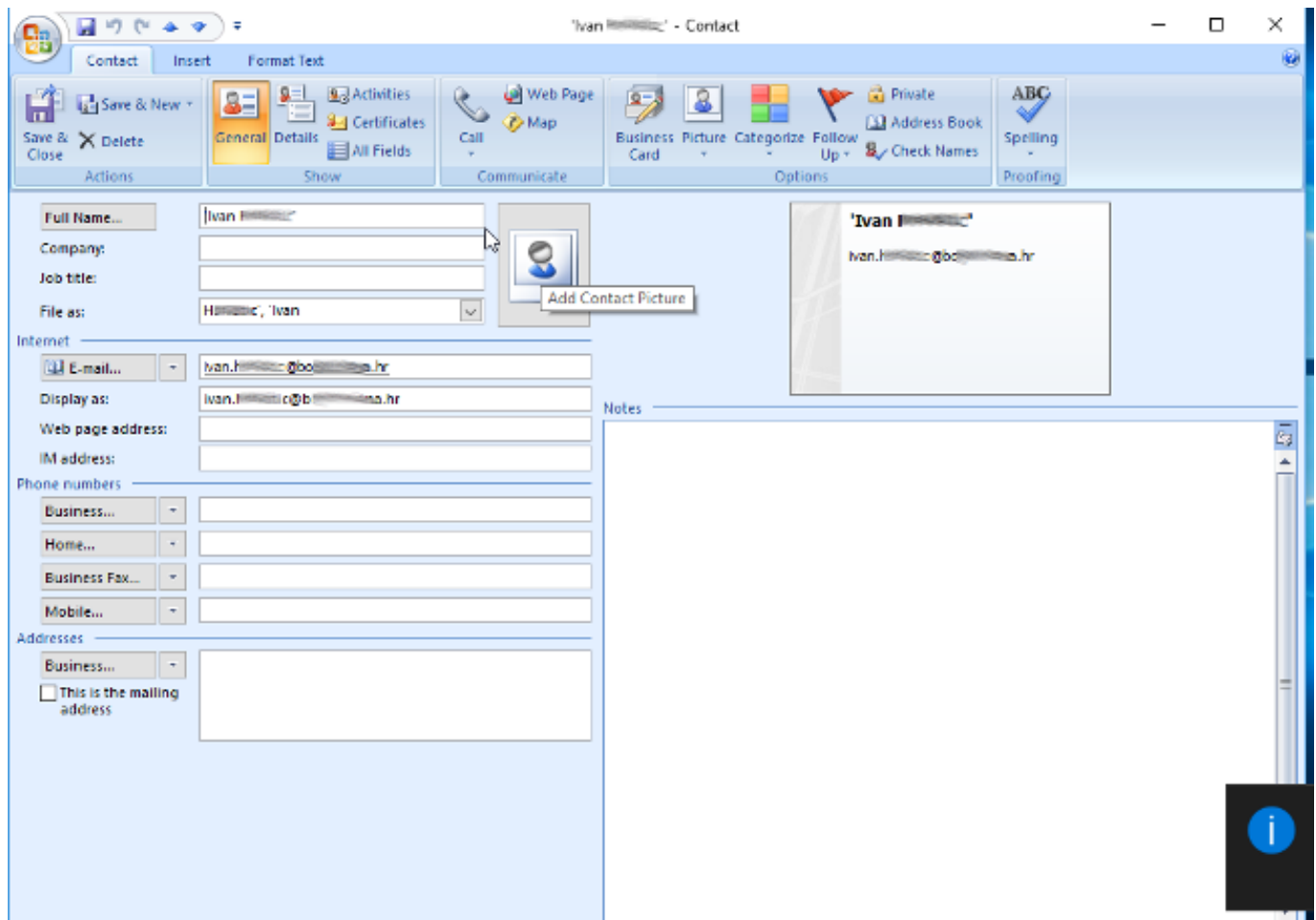

Napokon imamo funkcionalan imenik koji u cjelini možemo prebaciti korisniku u njegov *MS Outlook 2007*. Ponovni izvoz-uvoz unutar *MS Outlooka* ne zahtijeva više "mapiranje polja". Nakon što smo uvezli imenik u .csv obliku dobiven na našem testnom računalu, dočeka nas je "hladan tuš". Korisnik se žali da mu adresar opet ne radi?! Otvaramo mu adresar i pokazujemo unešene adrese. On uzvraća da mu to ništa ne koristi jer mu ne radi *autocomplete* kad unese prvo slovo u *To->* polje?! Tako smo shvatili "kvaku 22" korisnikovog viđenja adresara: on zapravo nije imao adresar koji je održavao i unosio u njega adrese, već mu je to nudio sam *Outlook* iz **Autocomplete List**. Na kraju smo pronašli uzrok "nestanka adresara". U postavkama *Outlooka* automatski je uključena opcija koja stvara "para-imenik" na lokaciji <drive:>:\Documents and Settings\<>UserName>\AppData\Roaming\Microsoft\Outlook\Outlook.NK2. Zapravo smo došli u zabludu oko toga koji adresar korisnik želi. Imenik u .pst datotekama je bio prazan, korisnikovi e-mailovi su ostali u *Outlook.NK2* datoteci na sad već formatiranom disku. Da smo prije "znali" što korisnik želi, mogli smo mu adresar, pod uvjetom da nije bio zahvaćen *Ransomware* zarazom izvući pomoću [NK2Edit](#) [2].

Otkrili smo zašto je imenik iz .pst "nestao"; zato jer je zapravo bio prazan :). Sam *Microsoft* je dosta "lutao" kroz razne verzije *MS Outlooka* kako i gdje sprema "kontakt liste". Treba pročitati upute o [migraciji](#) [3] gdje se točno vide promjene kroz verzije. Sigurno se više informacija može naći u *Microsoftovoj dokumentaciji*.

U međuvremenu, dok smo tražili uzrok nestanka adresara, sjetili smo se kako bi mogli korisniku u *Outlooku 2007* opet generirati "odjednom" *Outlook.NK2* uz onaj "pravi" koji smo uvezli .csv datotekom u .pst datoteku. Otvorite "New message" iz *MS Outlook 2007* pomoću *To...* polja dohvatite cijeli adresar i iznačite, "poplavite" popis. Potvrdite sa *OK*.



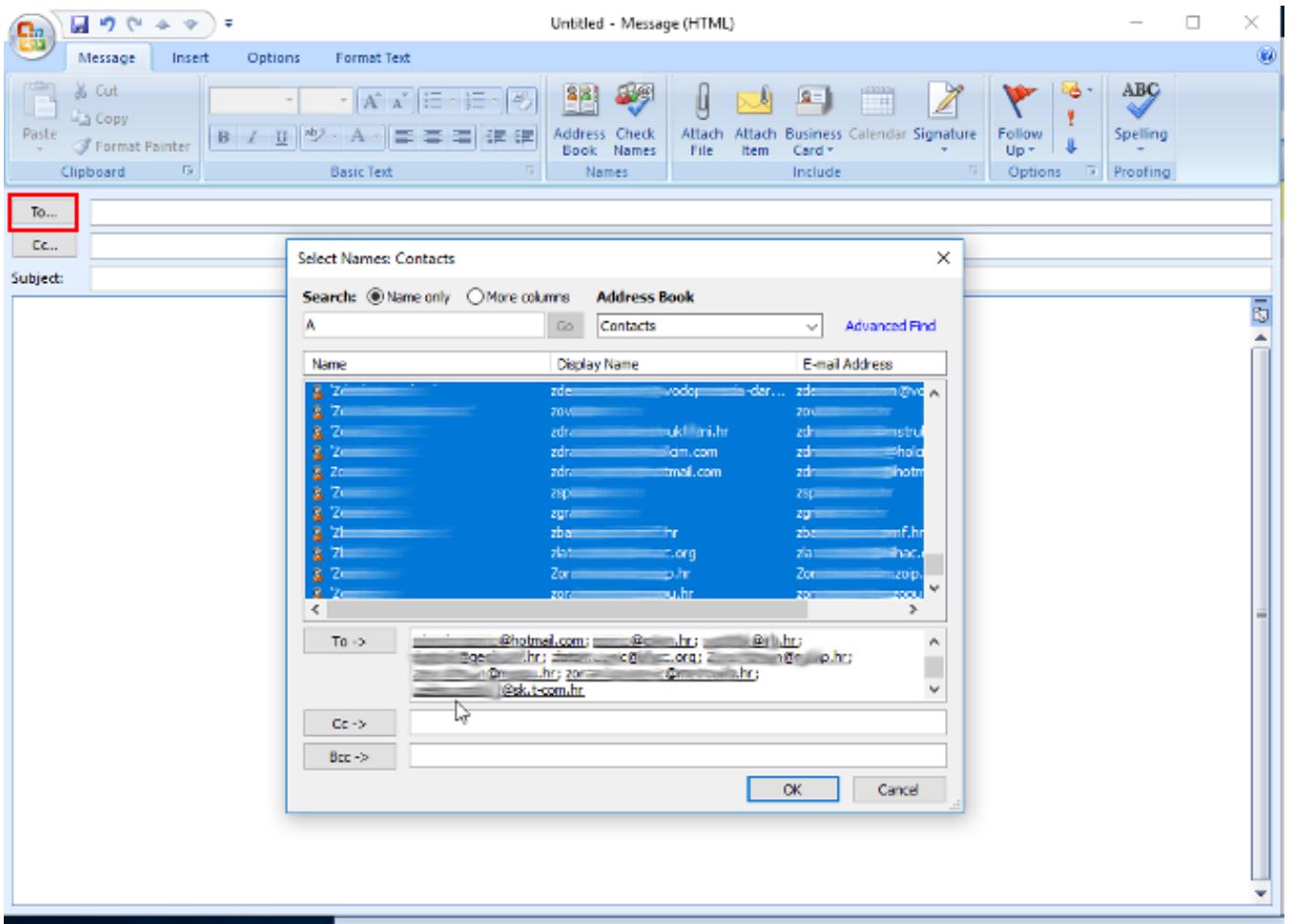

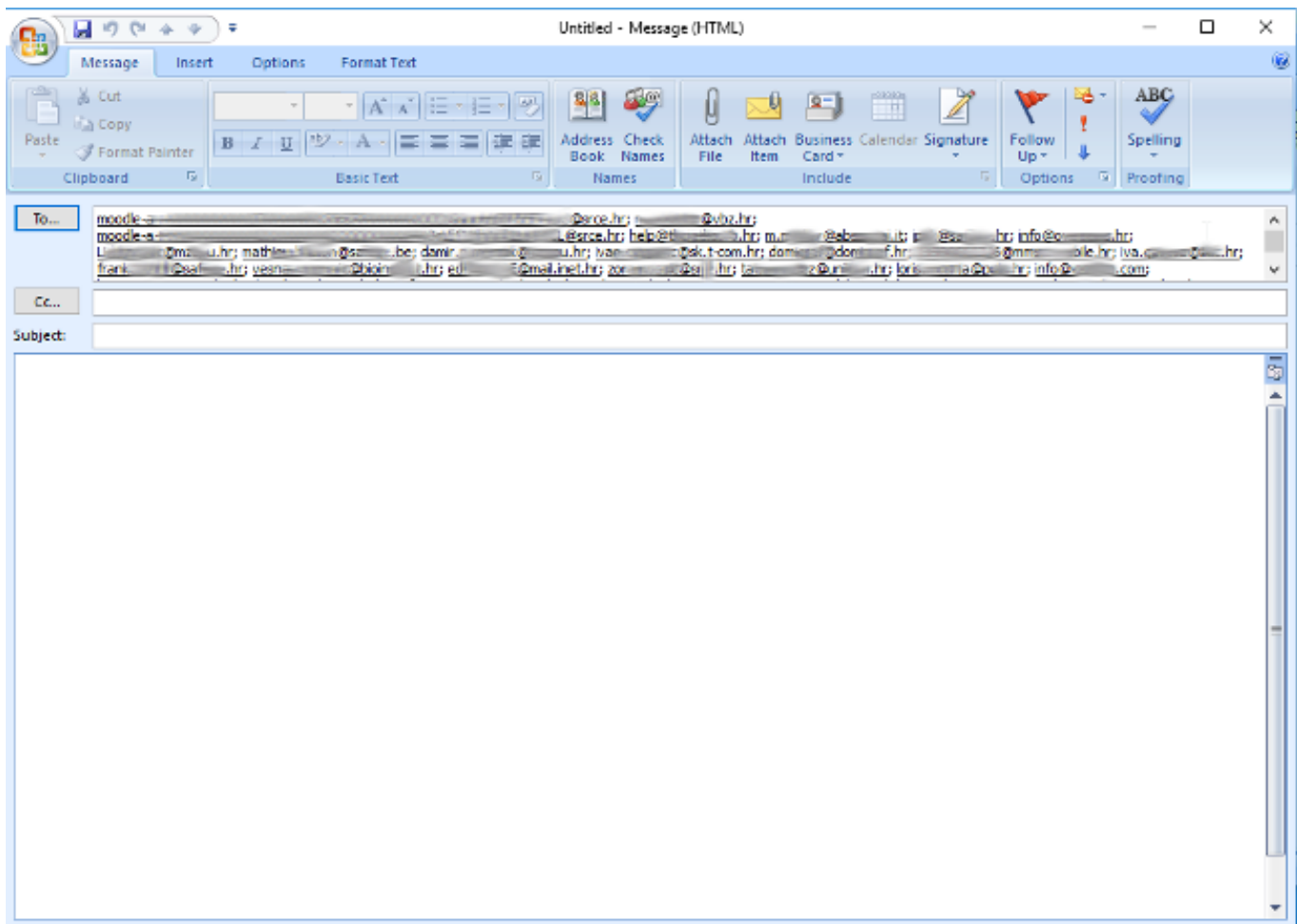

Navedenim ste koracima ponovo stvorili "para-adresar" *Outlook.NK2*.

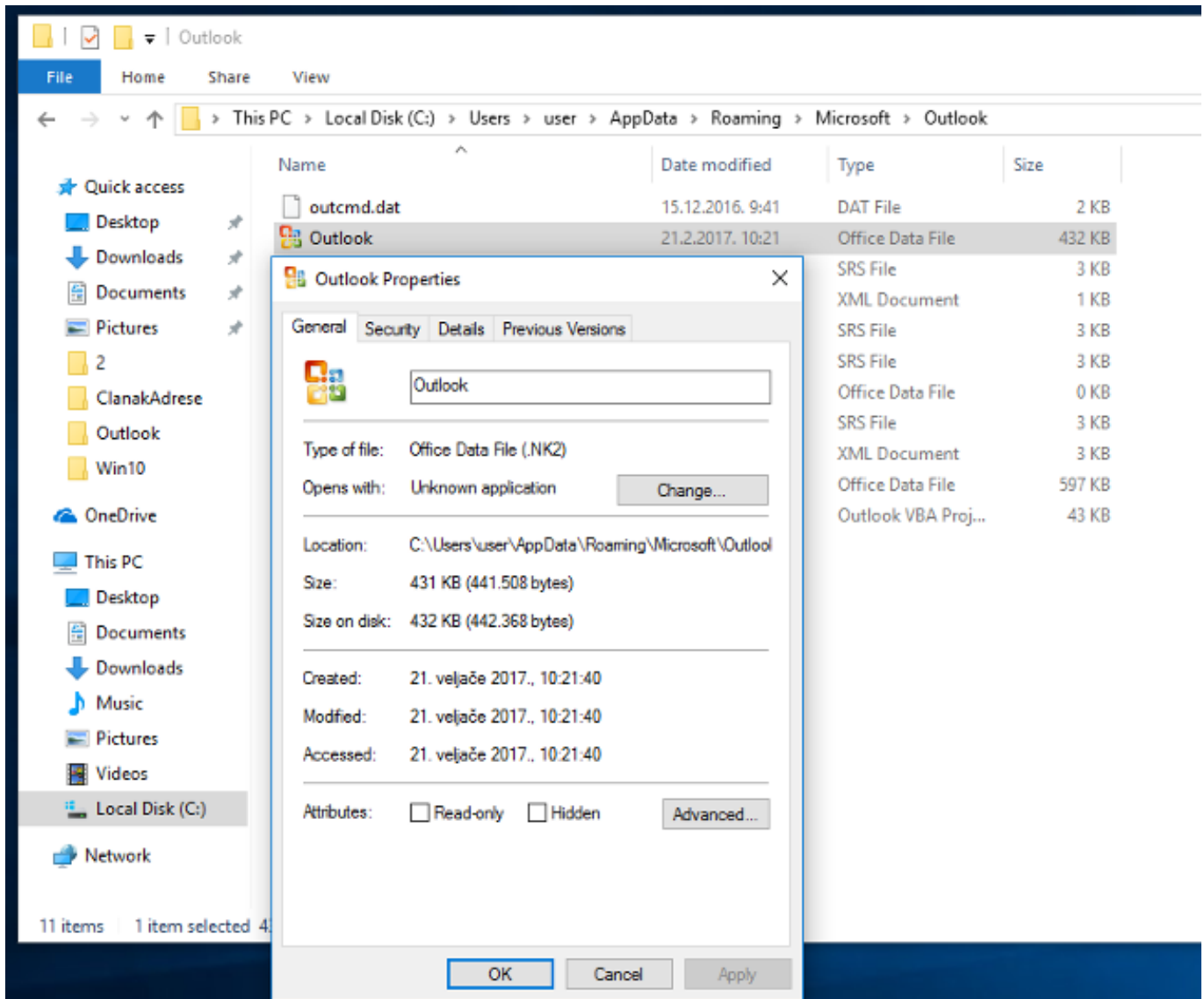

Tako smo zaključili ovu peripetiju potrage za "izgubljenim" e-mail adresama. Pomoću metode pokušaja-pogrešaka i intuicije uspjelo nam je rekonstruirati korisnikovu radnu okolinu koja nam u startu nije bila baš najjasnija. Ponešto smo u tom procesu naučili o tome kako funkcionira popularni Microsoftov e-mail klijent.

sri, 2017-02-22 11:58 - Goran ŠljivićKuharice: [Windows](#) [4]  
**Kategorije:** [Software](#) [5]  
**Vote:** 0

No votes yet

**Source URL:** <https://sysportal.carnet.hr/node/1722>

### Links

- [1] <https://sysportal.carnet.hr/node/1721>
- [2] [http://www.nirsoft.net/utills/outlook\\_nk2\\_edit.html](http://www.nirsoft.net/utills/outlook_nk2_edit.html)
- [3] <https://community.bittitan.com/kb/Pages/How%20will%20suggested%20contacts%20and%20Auto%20Complete%20list%20be%20migrated.aspx>
- [4] <https://sysportal.carnet.hr/taxonomy/term/18>
- [5] <https://sysportal.carnet.hr/taxonomy/term/25>