

Dijeljenje printera s Windowsa 10 na računala s Windowsima XP

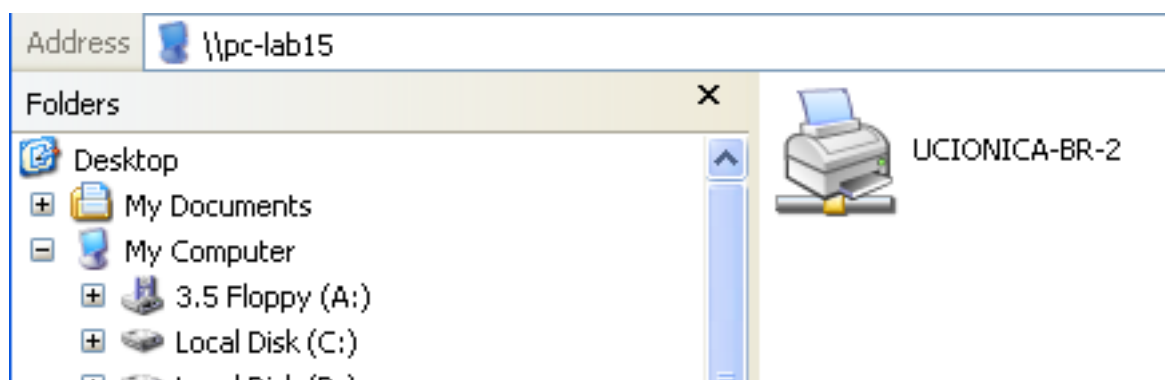

Windowsi XP se još koriste u tvrtkama, pa i akademskom i školskom okruženju. Na sistemcima i svima koji održavaju takva računala i mreže je da nekako usklade stare operativne sustave s novima. Jedan od problema koji se može pojaviti je dijeljenje printera koji je priključen na Windows 10 računalo, a "klijent" je stari Windows XP.

Instalacija dijeljenog printera na Win 10 je standardna: spojili ste printer, dodijelili mu ime i dodali korisnike koji imaju pravo tiskanja na tom printeru. Sljedeći korak je na starom Win XP-u, gdje želite dodati isti printer, što je najjednostavnije učiniti putem Explorera. Upisivanjem UNC putanje doći ćete do printera i dvoklikom preuzeti instalaciju (i sam printer).



No, klikom na printer dobijete poruku:

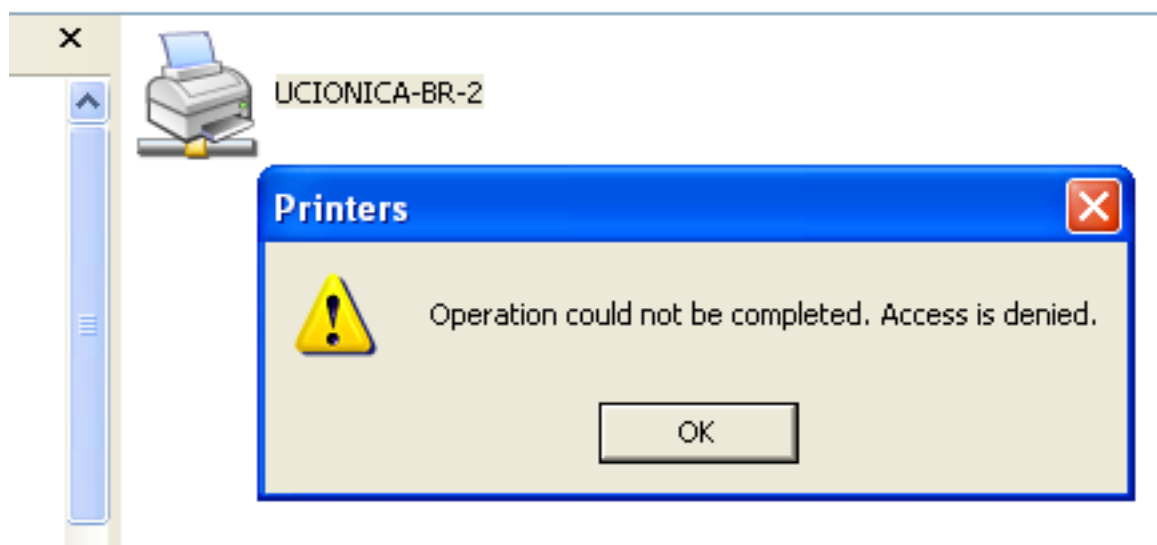

Budući da ste već dodali korisnike i dodijelili ovlasti, poruka je malo čudna i na prvi trenutak zbunjujuća.

Ono što Vam preostaje je dodavanje na klasičan način, putem "Add Printers".

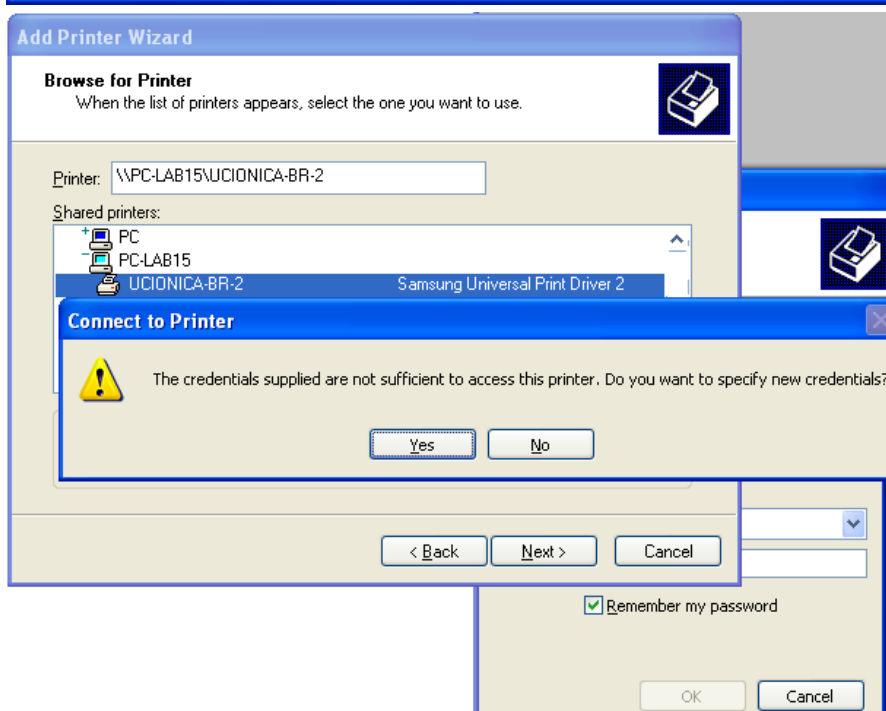
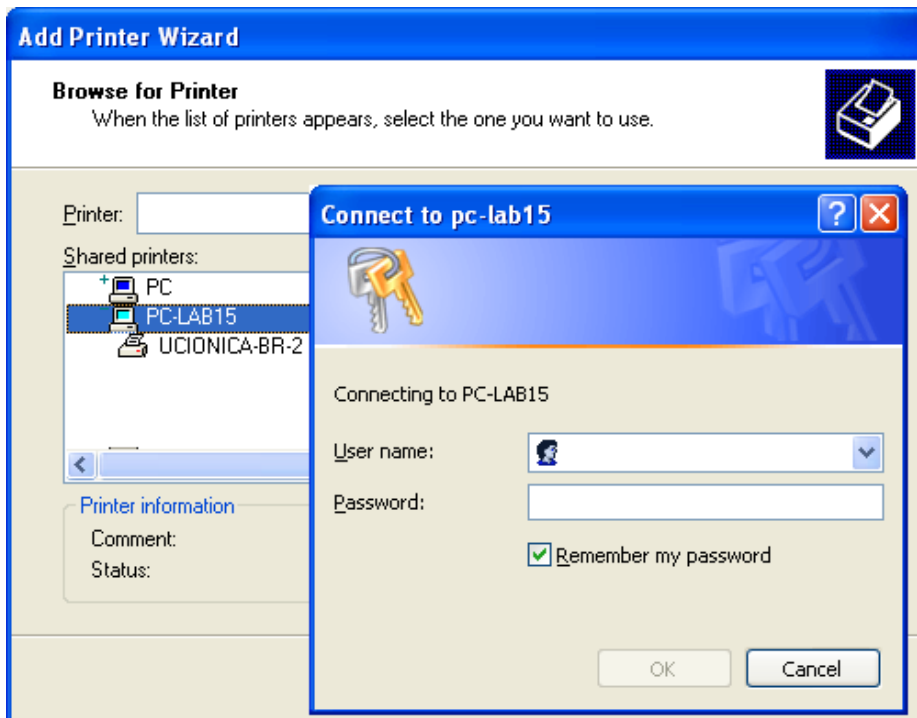

No ovaj način traži User Name i Password, a nakon što upišete korisničke podatke dobijete novo upozorenje:

"The credentials supplied are not sufficient to access this printer. Do you want to specify new credentials?"

Zašto se pojavila ova poruka, i što treba dalje učiniti? Čini se razlog leži u samom upravljačkom programu i Windows 10 operativnom sustavu, odnosno promjenama u sigurnosim postavkama i načinu rada sa dijeljenim printerima (pogledati pod Advanced Sharing).

Ovdje ćemo opisati ono što nas zanima: brzo rješenje. Ono je u pravilu vrlo jednostavno i u svega nekoliko klikova možete spojiti printer na Windows XP.

U Windows XP startajte "Control Panel" i "Printers and Faxes".

Na lijevoj strani kliknite na Add a Printer, u wizardu odaberite "Local printer attached to this computer"

U sljedećem prozoru odaberite "Create a new port" i s padajuće liste odaberite "Local Port".

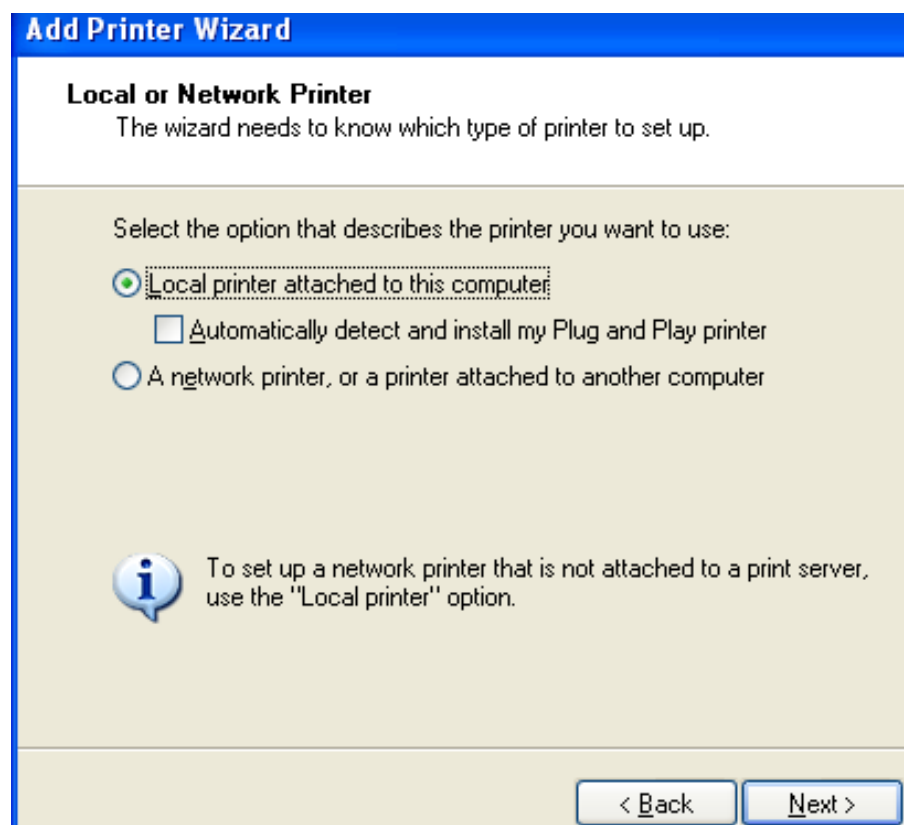

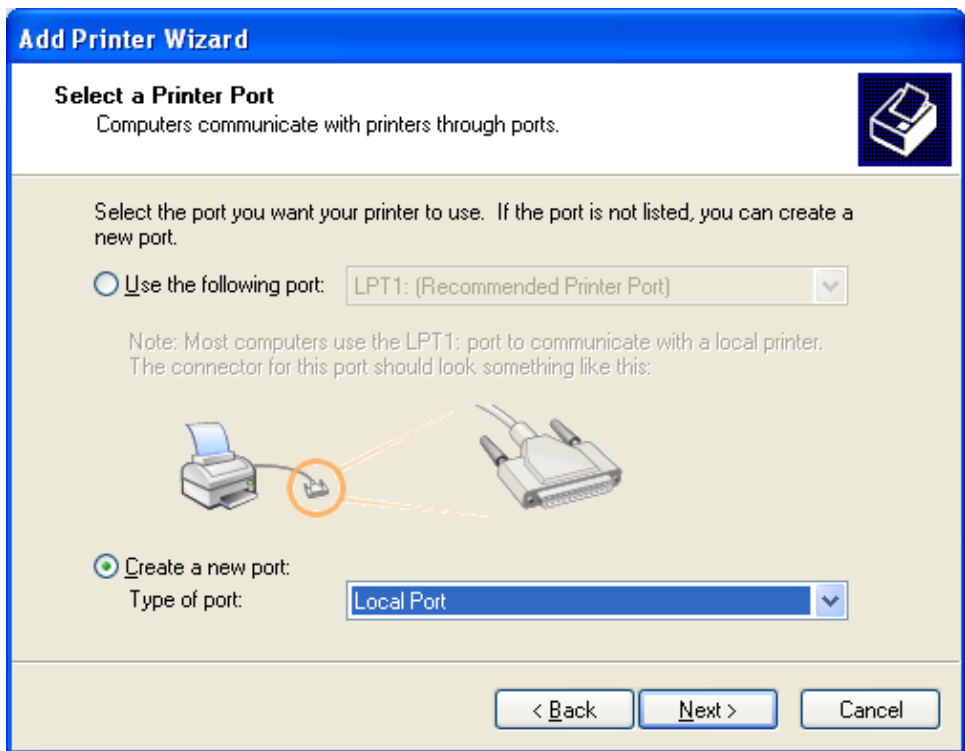

Potvrdite "Next", u novom dijaloškom okviru za "Port Name" trebate upisati ime računala (ili IP adresu po UNC-u) i naziv dijeljenog printera (primjer: [\\192.168.1.52\ucionica-br-2](#)).

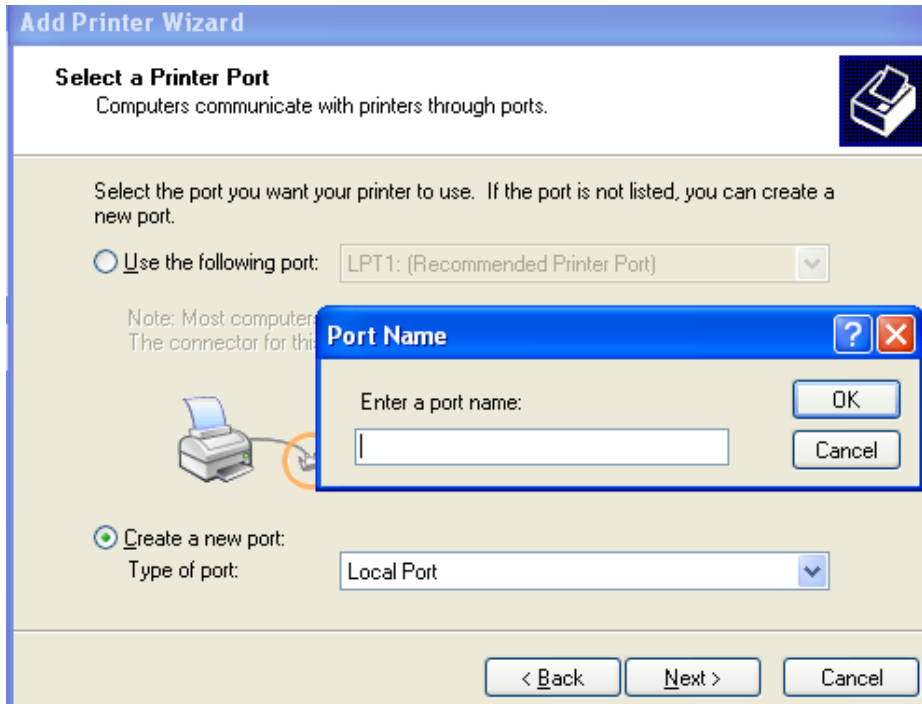

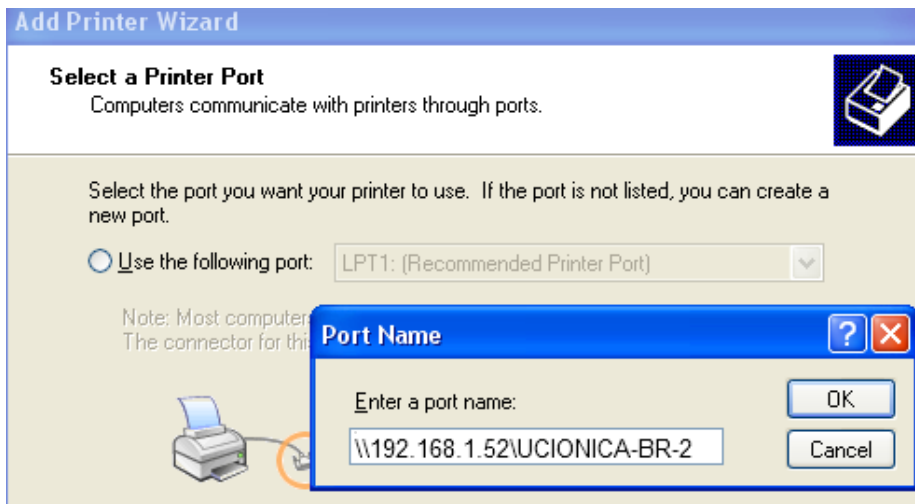

Slijedite daljnje upute, odaberite ispravan driver, upišite ime printera, odaberite "Do not share this printer".

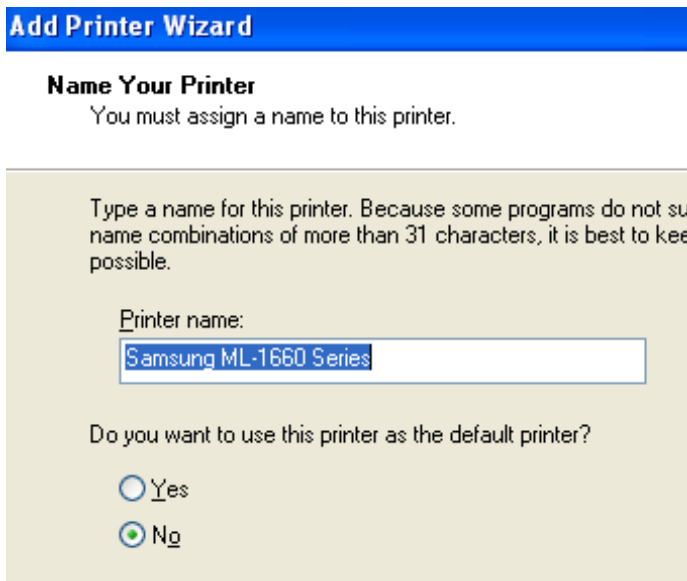
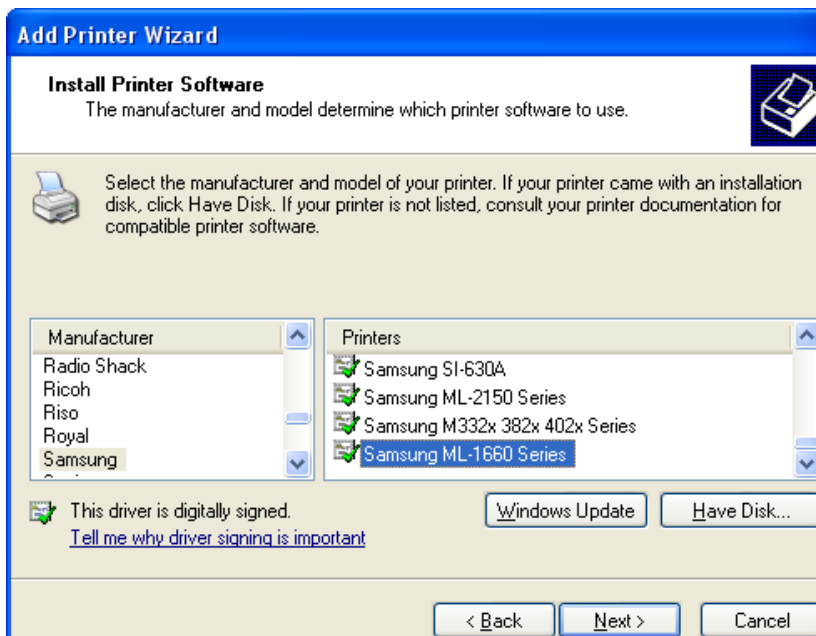

Add Printer Wizard**Printer Sharing**

You can share this printer with other network users.



If you want to share this printer, you must provide a share name. You can use the suggested name or type a new one. The share name will be visible to other network users.

Do not share this printer

Share name:

Otiskajte testnu stranicu, nakon testne stranice dobije poruku da je instalacija uspješno završena i to je to.

Add Printer Wizard**Print Test Page**

To confirm that the printer is installed properly, you

Do you want to print a test page?

Yes

No

Add Printer Wizard**Completing the Add Printer Wizard**

You have successfully completed the Add Printer Wizard.
You specified the following printer settings:

Name: Samsung ML-1660 Series
Share name: <Not Shared>
Port: \\192.168.1.52\ucionica-br-2
Model: Samsung ML-1660 Series
Default: No
Test page: No

Zdravko Rašić

sri, 2015-09-30 09:53 - Zdravko Rašić **Kuharice:** [Windows](#) [1]

Kategorije: [Operacijski sustavi](#) [2]

Vote: 0

No votes yet

Source URL: <https://sysportal.carnet.hr/node/1569>

Links

[1] <https://sysportal.carnet.hr/taxonomy/term/18>

[2] <https://sysportal.carnet.hr/taxonomy/term/26>